

HÄMEENKYRÖN KUNTA  
**Sasi-Mahnala-Laitila-Metsäkulma osayleiskaava**

1 : 10 000  
Kartta 1/3

TARKISTETTU EHDOTUS 14.3.2023

Nähtävillä MRA 30 §: \_\_\_\_\_2022  
Nähtävillä MRA 19 §: \_\_\_\_\_2022 ja \_\_\_\_\_2022  
Valtuuston hyväksymä \_\_\_\_\_2022  
Osayleiskaava on saanut lainvoiman \_\_\_\_\_2022



**A-INSINÖÖRIT Civil Oy**  
Puutarhakuja 10  
33210 Tampere  
0207 911 888  
etunimi.sukunimi@ainsinorit.fi

Pvm 14.3.2023	Kartta 1/3	Pääsuunnittelija Jouko Nurmi arkkitehti, YKS 490	Suunnittelija Anni Järvenpää Eriikka Peltanen Beda Sunan Burak	Mittakaava 1 : 10 000
---------------	------------	--	---	-----------------------



**HÄMEENKYRÖN KUNTA**  
**Sasi-Mahnala-Laitila-Metsäkylmä osayleiskaava**

1 : 10 000  
 Kartta 2/3

TARKISTETTU EHDOTUS 14.3.2023

Nähtävillä MRA 30 §: \_\_\_\_\_, 2022  
 Nähtävillä MRA 19 §: \_\_\_\_\_, 2022 ja \_\_\_\_\_, 2022  
 Valtuuston hyväksymä \_\_\_\_\_, 2022  
 Osayleiskaava on saanut lainvoiman \_\_\_\_\_, 2022

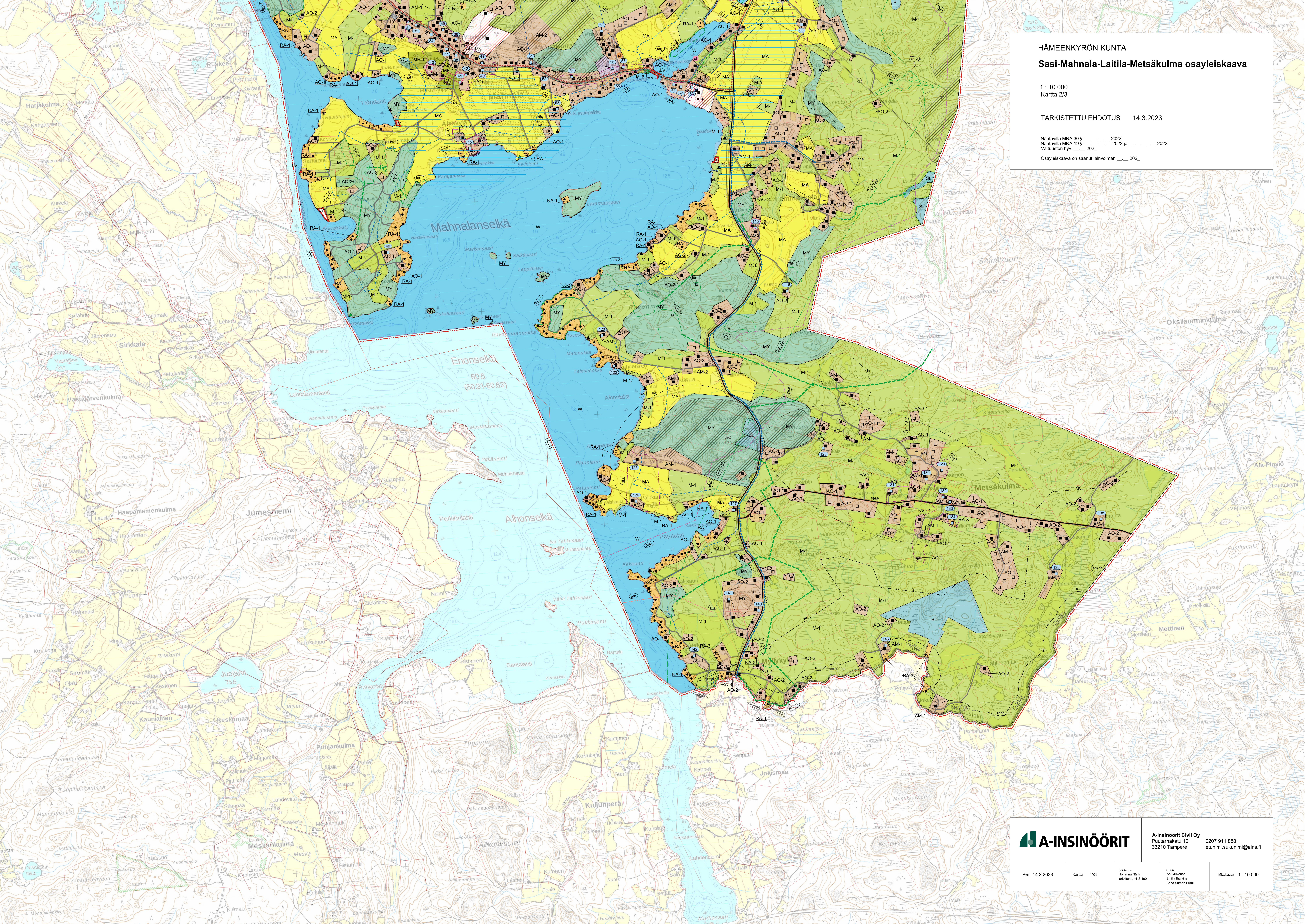

		<b>A-Insinöörit Civil Oy</b> Puutarhakatu 10 33210 Tampere		0207 911 888 etunimi.sukunimi@ains.fi
		Pvm 14.3.2023	Kartta 2/3	Päätös Järjestyksen Nro ankkuri, YKS 490



